I samarbeid med Norges Friidrettsforbunds Veteranutvalg tilbyr Holstebro RejseCenter fellesreise til verdensmesterskapene i veteranfriidrett som arrangeres i Sacramento, California

Avreise fra Norge 4. juli 2011 og hjemkomst den 19. juli 2011

- **Mulighet for tilleggsferie i det sydlige California**
- **Mulighet for forlengelse i San Francisco**
- **Mulighet for skreddersydd ferie i forlengelse av mesterskapene**

Holstebro RejseCenter

Gartnerivej 11, 7500 Holstebro - Danmark

Hjemmeside: www.holstebrorejsecenter.dk

Tlf. + 45 96 10 10 52 - mail: jja@holrc.dk

1. udgave 7/10

Arrangørerne setter alle seil til for at det skal bli de beste mesterskapene, noensinne. Plasseringen i California gir de beste muligheter for å kombinere det sportslige med store turistmessige opplevelser.

Vi følger naturligvis arrangørenes innsats og arrangerer som vanlig en felles skandinavisk gruppereise til Sacramento. Etter mesterskapene er det mange muligheter for å oppleve mer av California – og resten av USA, på egenhånd. Holstebro RejseCenter skreddersyr gjerne deres helt spesielle reise. Utover basisreisen tilbys en forlengelse i San Francisco og en felles bussreise i det sydlige California, etter avslutningen av verdensmesterskapene. Begge vil være med skandinavisk rejseleder - se separat ark..

Holstebro RejseCenter har ikke ansvar for transportsystemet og afvikling af konkurrencerne – dette varetages af arrangementskomiteen.

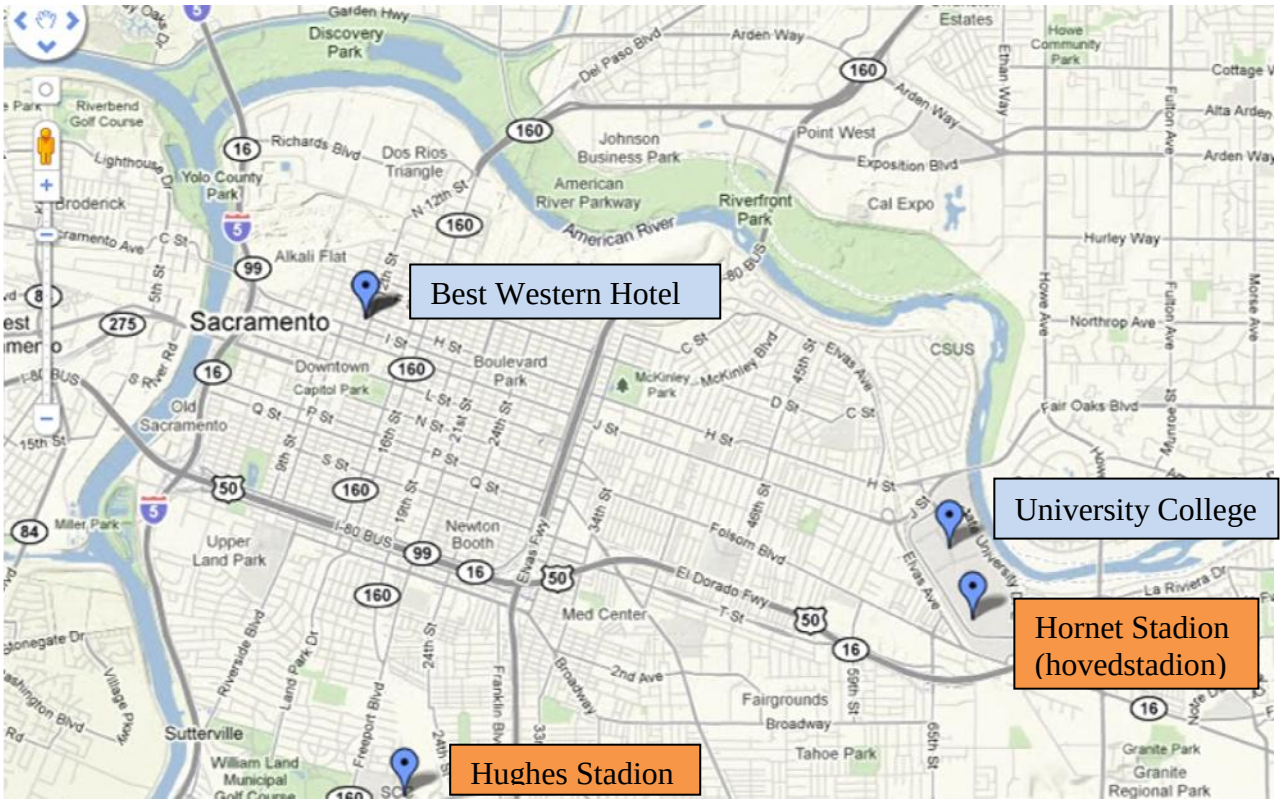

Sacramento

Sacramento er hovedstad i California og ligger ca 150 km nordøst for San Fransisco.

Byens nyere historie startet i 1839, hvor en pioner ved navn Johan Sutter bosatte seg der hvor de to store elver, Sacramento og American, møttes. 10 år senere fant man gull ca. 65 km øst for hans boplass, og det gav starten til en blomstrende by. I dag er det ca 500.000 innbyggere i selve byen, men med byens forstader nærmer man seg 2 millioner. Det er mange aktivitetsmuligheter i selve byen. Spesielt kan nevnes Den gamle bydel, som er er veldig hyggelig.

De to store elver gir byen en god atmosfære og det er gode muligheter for seilturer – enten som en rolig og avslappende seiltur eller på en River Rafting for de mer modige. Innen for rimelig avstand fra byen (opplagt til dagsturer) finner man bl.a. Vinområdet Napa Valley, Gamle gullgraverbyer og Lake Tahoe.

Innkvartering

Vi har som vanlig vært ute i god tid og har derfor hatt mulighet for å velge de innkvarteringssteder, som vi synes er best egnet. Selve sportsarrangementet foregår på stadioner utenfor selve Sacramento. Hovedstadion er Hornet Stadium, som er en del av A.G. Spanos Sports Complex, som ligger ved California State University i utkanten av Sacramento. Der er ingen hoteller like ved stadion, så vi har reservert værelser på University College like ved hovedstadion og inne i selve Sacramento Downtown har vi et godt turistklasse hotell Best Western Sutter House. Der findes dyre luksushoteller, men vi har valgt Sutter House, ud fra vi får den bedste kvalitet til prisen og god beliggenhed. Transport rundt i byen og til stadions vil ske med de offentlige transportmidler, og iflg. arrangørerne, vil der være gratis transport for deltagerne, der stiller op til konkurrencerne, mens medrejsende må påregne en vis betaling. Dette var dog ikke lagt fast pr. 1. september 2010.

University College

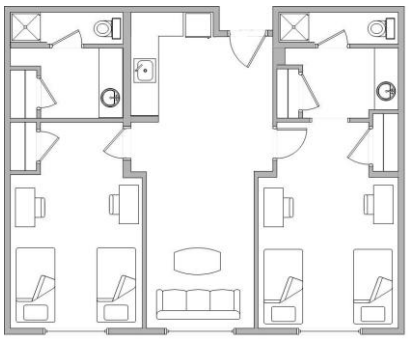

Kollegiet er bygget op i enheder, som er enkelt indrettet. Der er air-condition. En enhed kan som vist på skitsen bestå af to dobbelt-værelser med et fælles opholdsrum imellem. Der er bad og toilet til hvert værelse. Enkeltværelser er enheder med 3 eller 5 værelser og hertil et fællesrum og fælles bad/toiletter til hver enhed. Der kan købes måltider i cafeteriet på University College – frokost ca 8 USD, lunch ca 10 USD og aftensmad ca. 12 USD. Gratis adgang til swimmingpool. I opholdsprisen er inkluderet leje af en hovedpude og pudebetræk, et tæppe, 2 lagner, 2 håndklæder, en vaskeklud og der medfølger et lille stykke sæbe. Der bliver ikke gjort rent under opholdet og der bliver ikke skiftet sengelinned. Der findes møntvask. Kollegiet er den indkvartering, der ligger tættest på stadion, men der er begrænset aktivitet udover stævnet. Transport til de andre stadions sker med offentlig transport via down-town.

Best Western Sutter House

Et godt turistklasse hotell, hvor alle værelser har aircondition, samt naturligvis bad, toilett TV m. m. Hotellet har en koselig hage med svømmebasseng. Hotellet har netop gennemgået en større renovering og har bl.a. fået nye vinduer og nyt tag.Hotellet ligger Downtown – d.v.s. i nærheten av stort sett alt – bl..a flere restauranter og butikker. Det er få minutter å gå til busstasjonen, hvor bussen kjører til stadion.

Ved transport ud til Hornet stadion er der ca. 1 km at gå. Møntvaskeri ligger 4 gader fra hotel

Reiseplan

Avgang fra Skandinavia mandag **den 4. juli** til San Francisco og derfra med buss til Sacramento. Hjemreisen for basisreisen er mandag den 18 juli, igjen med buss til San Francisco og med fly til Skandinavia,

med ankomst 19. juli.

Der flyves med Lufthansa – et godt selskab og med skifte i Europa fremfor i USA.

Forleng evt. oppholdet:

Se separat ark med muligheder for forlængelse.

Reisebestilling

Er du interesseret i å være med, ber vi deg om å utfylle vedlagte formular og sende det til Holstebro RejseCenter, Gartnerivej 11, DK- 7500 Holstebro – eller pr. mail til jja@holrc.dk. Vi vil sette pris på å få tilbakemelding så fort som mulig, med henblikk på, at vi kan få justert antallet av reserverte flyseter fra de forskjellige flyplasser og antallet av senger på de to innkvarteringssteder.

Med turen til USA vil vi prøve å få flere muligheter for innenrikstilslutning – og har derfor så fort som mulig, behov for å vite hvor deltakerne gjerne vil reise fra. Utgangspunktet vil være avreise fra Oslo, Stockholm og København – men skriv gjerne hvilken innenriksflyplass du evt. foretrekker, slik at vi kan forsøke å imøtekomme ditt ønske. Og igen; jo før desto bedre.

Priser for afrejse fra Oslo, Stockholm eller København:

Pr..person i dobbeltrom på Best Western hotel DKR. 17.300,- inkl. frokost. (ca. NOK 18.300,-)

Pr. person i dobbeltrom på Universitet DKR. 18.850,- uten måltider. (ca. NOK 19.950,-)

Tillæg enkellrom: Best Western kr. 5000 (ca. NOK 5300) Universitetet kr. 6500 (ca. NOK 6900)

Det vil være mulig å betale via vår hjemmeside med kredittkort – eller betale fakturaen i egen bank.

Forsikring

Reiseforsikring er nødvendig når man reiser til USA, da det kan bli ekstremt dyrt – med selv et harmløst uhell. Deltakere fra Norge og Sverige kan ta kontakt til Europeiske Reiseforsikring eller eget forsikringsselskap i deres eget land.

Avbestillingsforsikring koster 6% av reisens pris og dekker ved akutt legedokumentert sykdom. Denne skal købes senest ved betaling af 1. rate.

VIGTIGT omkring indrejse til USA

USA har skærpet indrejseformaliteterne således alle skal registreres senest 72 timer inden indrejse – det såkaldte ESTA. På vores hjemmeside www.holstebrorejsecenter.dk er der under "links" angivet, hvordan du skal gøre (på dansk). **Bemærk** – det kontrolnummer, der opgives – skal medbringes på rejsen og opgives på forlangende. Alle pas skal have stregkode.
Der bliver opkrævet et samlet gebyr på 14 USD pr. ESTA ansøgning – 4 USD ved afgivelse af selve ansøgningen og yderligere 10 USD når ansøgningen er blevet godkendt. Betaling sker direkte på www.pay.gov og der kan betales med: Visa, MasterCard, American Express og Discover. Kvittering for betaling vil fremgå af ansøgningen.
Holstebro RejseCenter videregiver følgende informationer: Navn fra pas, fødselsdato og køn.

Kopi af pas (billedsiden) skal indsendes til Holstebro RejseCenter ved bestilling.

Spørsmål

Stort eller smått – så kontakt Jørgen Jakobsen på Tlf.; +45 96101056 eller på mail jja@holrc.dk

Kjære veteranvenner

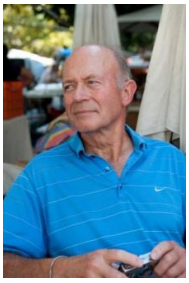

Jeg har gjennom mange år hatt fornøyelsen av å arrangere reiser til veteran-mesterskaper over hele verden, men nå er det slutt. Reisen til Sacramento er dermed den siste, jeg er med på å arrangere.

Den 30. juni 2010 gik jeg på pensjon, men jeg overlater trygt ansvaret for de fremtidige reiser til min kollega Jørgen Jakobsen. (Han har fått lov til å kontakte mig, hvis har får behov for det.) Jeg vil gjerne si takk for den store tillit, dere har vist meg ved å la meg arrangere deres reiser gjennom alle disse år.

Jeg ønsker dere alt godt fremover.

Med vennlig hilsen Gerhard Petersen

Holstebro RejseCenter
rejsepartnerne

2011 WORLD MASTERS ATHLETICS CHAMPIONSHIPS
SACRAMENTO • CALIFORNIA
July 6-17, 2011

TURE EFTER VM – og rejsebestemmelser

San Francisco – 3 dage 2 nætter 18. - 20. juli:
Hvorfor ikke slutte af med et par dage i en af USA's smukkeste byer San Francisco. Det er nemt at komme rundt – i sporvogne eller til fods.
18 juli: I køres fra Sacramento i bus til San Francisco. Ved ankomst til San Francisco starter I med sightseeingtur med skandinavisk guide.
19 juli: Dagen er til fri disposition i San Francisco og i prisen er der en tur med guide til Alcatraz, som absolut er et besøg værd. Alcatraz var indtil 1963 et af USA's bedst bevogtede fængsler, hvor bl.a. personligheder som Al Capone og Machine Gun Kelly var indsat. I får et godt indtryk af det benhårde og rædselsfulde fængsels-miljø og kan nyde udsigten over byen, bugten og broerne.
Efter morgenmaden den 20. juli gøres så småt klar til hjemrejse. I hentes i bus sidst på formiddagen og køres til lufthavnen, hvor I flyver med Lufthansa fra San Francisco.

Indkvartering sker på godt turistklassehotel inklusiv morgenmad.

Pris pr. person i dobbeltværelse D.Kr. 2.500,-. Tillæg for enkeltværelse D.Kr. 1.000,-
Prisen inkluderer: Sightseeingtur, Alcatraz og skandinavisk rejseleder. Gennemføres ved min. 30 personer.

SKRÆDDERSYEDE LØSNINGER

Individuelle ture

Det vestlige USA er som skabt til individuel ferie, hvor man i lejet bil eller motorhome på egen hånd kører ud i naturen. Der er masser af muligheder – og her skal blot nævnes nogle af de mest kendte turistmål: Las Vegas, Hollywood, Route 66, Grand Canyon, Zion, Bryce Canyon og Yosemite og meget meget mere.
Holstebro RejseCenter laver meget gerne et skræddersyet tilbud på lige nøjagtig den ferie, I kunne tænke jer i forlængelse af verdensmesterskaberne. Jo tidligere I kommer med jeres ønsker jo bedre er det, da rejsen foregår i højsæsonen og det kan hurtigt blive svært at få plads på de datoer I ønsker at rejse hjem. Vi anbefaler, at I senest indsender jeres ønsker i oktober – november 2010.

Holstebro RejseCenter K/S · Gartnerivej 11· 7500 Holstebro
Telefon +45 9740 4311 · Mail: holrc@holrc.dk
www.holstebrorejsecenter.dk · CVR-nr. 26927021
Rejsegarantifonden medlemsnr. 1525

Holstebro RejseCenter
rejsepartnerne

2011 WORLD MASTERS ATHLETICS CHAMPIONSHIPS
SACRAMENTO • CALIFORNIA
July 6-17, 2011

SYDLIGE CALIFORNIEN

BEMÆRK - nu 7 dage/6 nætter

18. - 24. juli – hjemkomst Skandinavien 25. juli

På denne tur kommer I til at se eventyrlige natur-scenerier i Yosemite National Park, fascinerende San Francisco og I får oplevet den smukke tur langs Stillehavet til Los Angeles med Hollywood og Beverly Hills.

Busturen starter den 18. juli, hvor der køres de ca. 4 timer til Yosemite. I har hele dagen i den fantastiske Nationalpark og får set de gigantiske sequoia træer. Parken går for at være en af de smukkeste af alle USA's national-parker med pompøse vandfald, monumentale klippevægge, hvirvlende bække, søer og de evige kæmpetræer fra før Kristus fødsel.

Der overnattes tæt ved parken og dagen efter køres til San Francisco, hvor deltagerne starter med at få en byrundtur og får set de største attraktioner – bl.a. Golden Gate broen, som ikke længere er verdens længste hængebro, men nok stadig den smukkeste. Man får de velkendte kabeltrukne sporvogne at se og selvfølgelig skal man forbi Fishermans Wharf, som er en af byens største seværdigheder, om end den kan virke lidt tivoli-agtig. Mon ikke der bliver tid til at opleve Pier 39, så man kan se nogle af de mange søløver i bugten – og opleve den folkelige underholdning. Under opholdet i San Francisco bliver der også tid på egen hånd – og der arrangeres tur ud til det berygtede fængsel Alcatraz. I overnatter to nætter i San Francisco.

Turen fortsætter til det nordlige Mexicos tidligere hovedstad (frem til 1846) Monterey, der ligger smukt og som er kendt for de gamle victorianske huse og går videre til den specielle, lille by Carmel, (4000 indbyggere og 850 hunde). Her har husene ingen numre, der findes ikke trafiklys, neon eller parkometre. Bystyret i Carmel værner meget om byen, som havde Clint Eastwood som borgmester fra 1986-88. En charmerende by.

I kommer ud at køre på 16 mile drive omkring Pebble Beach, som er en af Californiens mest eksklusive lokaliteter med en fantastisk udsigt over Stillehavskysten. Samtidig er 16 Mile Drive en sjælden mulighed for at få et nærmere kig på, hvor Californiens filmstjerner, kendisser og milliardærer har deres gang fra tid til anden. Flere af Hollywoods stjerner har en villa langs kysten, selvom de måske kun opholder sig i den i sammenlagt en måned eller mindre om året.

I overnatter i Monterey og forsætter dagen efter ad Highway 1 til Pismo Beach. Et oplagt fotostop vil være den smukke Bixby Creek Bridge.

Holstebro RejseCenter K/S · Gartnerivej 11· 7500 Holstebro
Telefon +45 9740 4311 · Mail: holrc@holrc.dk
www.holstebrorejsecenter.dk · CVR-nr. 26927021
Rejsegarantifonden medlemsnr. 1525

Holstebro RejseCenter
rejsepartnerne

2011 WORLD MASTERS ATHLETICS CHAMPIONSHIPS
SACRAMENTO • CALIFORNIA
July 6-17, 2011

Broen var en ingeniørmæssig bedrift i verdensklasse, da den blev indviet i 1932 og var i mange år den største og længste cement-bro i verden. Highway 1 snor sig mellem de majestætiske Santa Lucia-bjerge på den ene side og den barske klippefyldte kyst på den anden.

Der vil også blive lagt et besøg ind på Hearst Castle. I 1930'erne var Hearst Castle stedet at ”blive set”. Kun Hollywoods absolutte elite blev inviteret til middag på mediemogulen William Hearsts slot. I dag er slottet et museum, hvor turister kan studere den ekstravagante luksus, som omgav datidens kendisser.

På vejen ned mod målet i Los Angeles vil der blive slået et smut forbi Solvang. Danske udvandrere købte for 100 år siden noget jord i Santa Ynez-dalen ca. halvvejs mellem Los Angeles og San Francisco, da de havde planer med at anlægge en dansk koloni. Solvang skal ikke tages for mere end det er. Et godt grin med mulighed for at proviantere dansk hos den lokale bager og købe ”æbleskiver” the american way.

Turen går også forbi det spansk-inspirerede Santa Barbara, der blev grundlagt i 1700 tallet af spanske missionærer, så et besøg ved missionsstationen er næsten et must. Den brede strand ved Santa Barbara hører til blandt de bedste i Californien.

Turen slutter i Los Angeles, hvor der bydes på sightseeing omfattende Hollywood og Beverly Hills – samt den berømte Walk of Fame på Hollywood Boulevard, hvor de kendte filmstjerner har sat deres fod- og håndtryk. – så den skal selvfølgelig betrædes.
Byen er ikke særlig velegnet at opleve til fods – da den er bygget op omkring 5 centre – men omkring downtown Los Angeles kan man gå rundt.

Prisen for turen er D.Kr.6.700,- D.Kr pr. person i dobbeltværelse.
Tillæg for enkeltværelse D.kr. 3200,-. (Turen gennemføres ved 30 personer)

Prisen inkluderer: 7 dages busrejse med ophold 6 nætter på gode turistklassehoteller med morgenmad, skandinavisk guide, entre til Yosemite National Park, Alcatraz, 16 Mile Drive og Hearst Castle, alle vejskatter samt drikkepenge til chaufføren.

Der tages forbehold for ændring af kørerute og indhold.

.

Holstebro RejseCenter K/S · Gartnerivej 11· 7500 Holstebro
Telefon +45 9740 4311 · Mail: holrc@holrc.dk
www.holstebrorejsecenter.dk · CVR-nr. 26927021
Rejsegarantifonden medlemsnr. 1525

Holstebro RejseCenter
rejsepartnerne

2011 WORLD MASTERS ATHLETICS CHAMPIONSHIPS
SACRAMENTO • CALIFORNIA
July 6-17, 2011

Rejsebestemmelser.

Tilmelding:
Vi gør opmærksom på, at vi råder over et begrænset antal flypladser. Når disse er udsolgt, skal vi gerne forsøge at skaffe ekstra pladser, men disse ekstra pladser vil blive dyrere. Det er derfor en fordel for dig, hvis du tilmelder dig så snart, du ved, at du vil med på rejsen.
Indsend tilmeldingsblanketten i udfyldt stand til Holstebro RejseCenter. Herefter modtager du vor bekræftelse og du bedes indbetale et depositum på D.kr. 2.500,- per person. Samtidigt fremsendes faktura på 2. rate på D.Kr. 2500,- til betaling senest 31. januar 2011.
Restbeløbet skal være Holstebro RejseCenter i hænde senest den 15. marts 2011

Afbestilling
Skulle det blive nødvendigt for dig at afbestille din rejse gælder følgende afbestillingsregler:
- ved afbestilling inden 31. december 2010 er depositum tabt
- ved afbestilling inden 15. marts fortabes D.Kr. 5000,-
- ved senere afbestilling er hele rejsens pris tabt.

Det anbefales at tegne en afbestillingsforsikring.

Sygdomsafbestillingsforsikring
En sygdomsafbestillingsforsikring, der dækker annulleringsgebyr i tilfælde af bl.a. pludselig opstået sygdom kan tegnes for 6% af rejsens pris. Den skal bestilles sammen med rejsen og betales sammen med depositum. Få uddybende brochure og betingelser tilsendt – nu udvidet dækning.

Enkeltværelse
Hvis du rejser alene og ikke har nogen at dele et dobbeltværelse med, forsøger vi gerne at sætte dig sammen med en anden skandinavisk deltager. Hvis det ikke lykkes, må du betale enkelt-værelsestillæg. Der er kun et begrænset antal enkeltværelser til rådighed.

Visum
For indrejse i USA kræves der registrering via internettet (ESTA) senest 72 timer før afrejse. Der betales 4 USD ved afgivelse af ansøgning og 10 USD når ansøgning godkendes. Se nærmere på www.holstebrorejsecenter.dk.

Forbehold
Vi tager forbehold for ændringer i valutakurser og andre forhold, som vi ikke har nogen indflydelse på. Vi forbeholder os retten til at foretage ændringer, som måtte være nødvendige for at gennem-føre rejsen bedst muligt. Rejsen er baseret på et vist antal, og vi forbeholder os ret til at annullere rejsen, hvis dette tal ikke opnås – eller komme med alternativ tilbud.

Ansvar
Holstebro RejseCenter er teknisk arrangør af rejsen
Arrangøren påtager sig intet ansvar for ændringer, forsinkelser og lignende som følge af aftalebrud, strejke, vejrlig og andre forhold, som vi ikke har nogen indflydelse på.

Danmarks Rejsebureauforenings rejsebestemmelser er gældende for punkter, der ikke måtte være omtalt ovenfor. Den tilbudte rejse er omfattet af Pakkerejseloven og Forbrugerstyrelsens bestem-melser. Se vores hjemmeside www.holstebrorejsecenter.dk – under Ferie – og Generelle betingelser.

1.udg. - 08/10

Holstebro RejseCenter K/S · Gartnerivej 11· 7500 Holstebro
Telefon +45 9740 4311 · Mail: holrc@holrc.dk
www.holstebrorejsecenter.dk · CVR-nr. 26927021
Rejsegarantifonden medlemsnr. 1525

Holstebro RejseCenter

2011 WORLD MASTERS ATHLETICS CHAMPIONSHIPS SACRAMENTO • CALIFORNIA July 6-17, 2011

BESTILLINGSFORMULAR - VM REJSEN USA

Navn 1:_____ herre/dame

Navn 2:_____ herre/dame

(Navn anføres som i passet – venligst vedlæg kopi af passet (billedsiden)

Adresse (navn 1)_____

Postnr. _____ By:_____

(Faktura sendes til navn nr. 1 – ønskes faktura til hver i sær udfyldes 2 skemaer)

Mail adresse: _____TLF nr: _____

Vedlægges kopi af pas (billedsiden) – JA/NEJ - (hvis nej – det bliver sendt den_____)

REJSEVALG:

Ønsker du/I at deltage på basisrejse. JA / NEJ

Ønsker du/I at deltage på forlængelse i San Francisco - 2 dage JA / NEJ

Ønsker du/I at deltage på forlængelse Sydlige Californien: JA / NEJ

Ønskes individuel hjemrejse: Dato:_____2011 fra lufthavnen:_____

Mail evt. ønsker til den skræddersyede feriedel i forlængelse af mesterskaberne til: jja@holrc.dk

Valg af indkvartering

Best Western Sutter House: _____ University College: ____

Valg af værelse: Enkeltværelse _____ Dobbeltværelse * ____

*Ønsker at bo med:_____

FLY - Afrejse fra:

Oslo ___ og hvis muligt fra indenrigslufthavn i: _____

Stockholm ___ og hvis muligt fra indenrigslufthavn i:_____

København ___ og hvis muligt fra indenrigslufthavn i:_____

FORSIKRING:

Sygdomsafbestillingsforsikring til 6% af rejsens pris ønskes JA / NEJ

REJSEFORSIKRING

Vi må på det kraftigste anbefale en rejseforsikring, da det kan være dyrt at blive syg i USA.

Kontakt evt. Europæiske i Norge for forsikring, da den skal tegnes i hjemland.

Vi beder om at få oplyst hvor du forsikres - navn på selskab og policenr:

Underskrift:_____**Dato**_____

Med underskrift bekræftes tilmelding og at du/I er bekendt med rejsebestemmelserne.

Nærmere informationer i program eller på www.holrc.dk - eller tlf. 96101056 Jørgen Jakobsen